

格式：21 統一發票(三聯式)、電子計算機統一發票

BK 25697293 **統一發票(三聯式)** 中華民國103年七月、八月份

買受人: 研華(股)公司 統一編號: 05155853 中華民國103年7月31日

地址: 臺中市 博愛路 122巷28號

品名	數量	單價	金額	備註
金栽	2		10,000	
銷 售 額 合 計				10,000
營業稅	應稅	零稅率	免稅	
總計			10,000	

總計新臺幣 (中文大寫) 一萬零千零百拾元

營業人蓋用統一發票專用章

國聯保全股份有限公司
統一發票專用章
統一編號 09489760
負責人: 林建銘
電話: 7017961 • 7011877
臺北市 寧安路四段122巷28號

國聯保全股份有限公司
電子計算機統一發票

發票號碼: BM74367190 民國103年08月01日

買受人: 研華股份有限公司 統一編號: 05155853 地址: 臺中市

檢查號碼: 37 客戶編號: GA09

品名 (摘要)	數量	單價	金額	備註
服務費 1030801-1030831 (龜山辦公室大樓)	1	207,130	207,130	
銷 售 額 合 計			207,130	
營業稅	應稅	零稅率	免稅	
總計			217,487	

總計新臺幣 (中文大寫) 零萬零千零佰貳拾壹萬柒仟肆佰捌拾柒元整

營業人蓋用統一發票專用章

國聯保全股份有限公司
統一發票專用章
統一編號 23160921
負責人: 楊慶傳
TEL: 25253288
臺北市南京東路2段525號

買受人註記欄之註記方法
先: 按「用途」區分為「進貨及費用」與「固定資產」...

第二聯: 扣抵聯 (買受人為非營業人者, 此聯作廢)

※本發票依台北市稅捐稽徵處中山分處89.6.1北市稽中北甲字第8901169400號函核准開用
※應稅、零稅率、免稅之銷售額應分別開立統一發票, 並應於各款欄打「✓」

格式：22 二聯式收銀機統一發票(長條型)

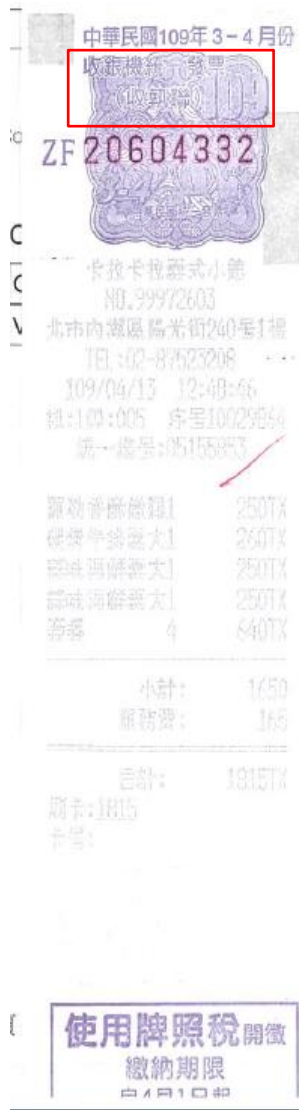

格式：22A 載有稅額之其他憑證

Advantech eFinance
ADVANTECH
 Expense Requir

財政部臺北國稅局
 機關團體銷售貨物或勞務申報銷售額與營業稅繳款書
 銷售日期：109年01月04日 (407)

ER Ref. No. TW0120200
 申請日期：2019年11月04日 10:07:11

比價單：由銷售單位於銷售時，交買受人作為記帳憑證。

銷售單位名稱：臺北市立大學
 負責人、代表人或管理人姓名：王宏宗
 地址：臺北市中正區愛國西路一號
 銷售單位統一編號：03763109

買受人	名稱	統一編號	總價	銷售貨物或勞務名稱		租借場地
				數量	單價	
研華股份有限公司	負責人、代表人或管理人	05155853	101,535	1	101535	
	劉克振		96,700			
臺北市內湖區湖光里瑞光路28巷20弄1號1樓	地址	稅籍編號	應納稅額			
非營業人	名稱	負責人、代表人或管理人	本次銷售額	應納稅額(5%) = 應納稅額		
地址			限繳日期	109年02月15日		
應繳營業稅額合計		肆仟捌佰零拾伍元整				
公庫計算	本稅逾期 未加徵滯納金 %	本稅逾期 未加計利息	總計 (元)	銷售單位 (蓋章)		經辦人員 (蓋章)
				臺北市立大學		郭斌

說明：
 1. 機關、團體銷售貨物或勞務，應就每筆交易每次之銷售額於銷售時填寫本繳款書，將記帳聯及扣款聯交買受人作為記帳及扣款憑證(買受人為非依加值型及非加值型營業稅法第4章第1節規定計稅之營業人者不得扣款)，並應於銷售之次月15日前持憑收據聯、收款機儲留存聯及報款聯向代收稅款金融機構繳納(即而不代收)。
 2. 納稅義務人逾期繳日期(如遇例假日則順延)繳納者，每逾2日按應納本稅加徵1%滯納金至30日止，逾30日仍未繳納，且未申請復查者，依法移送強制執行，應納本稅於滯納期滿(30日)之次日起依各年度1月1日郵政儲金1年期定期儲金固定利率，按日加計利息，一併繳收。對加徵滯納金如有不服，應於滯納期滿(30日)之翌日起30日內，申請復查。對本稅逾期加計利息如有不服，應於滯納期滿(30日)次日(處分生效日)之翌日起30日內，申請復查。
 3. 納稅者如有欲納稅者權利保護法第7條第8項但書規定，為重要事項陳述者，請另填報「營業稅聲明事項表」並檢附相關證明文件。
 4. 繳款前請核對各項填報資料，資料如有不符，請將正資料後重新列印繳款書，不得直接於繳款書上修改，以避免納稅資料與傳碼錄取內容不符，發生爭議。

財政部臺北國稅局
 機關團體銷售貨物或勞務申報銷售額與營業稅繳款書
 銷售日期：109年01月04日 (407)

國稅

比價單：由銷售單位於銷售時，交買受人作為進項稅款扣款憑證。

銷售單位名稱：臺北市立大學
 負責人、代表人或管理人姓名：王宏宗
 地址：臺北市中正區愛國西路一號
 銷售單位統一編號：03763109

買受人	名稱	統一編號	總價	銷售貨物或勞務名稱		租借場地
				數量	單價	
研華股份有限公司	負責人、代表人或管理人	05155853	101,535	1	101535	
	劉克振		96,700			
臺北市內湖區湖光里瑞光路28巷20弄1號1樓	地址	稅籍編號	應納稅額			
非營業人	名稱	負責人、代表人或管理人	本次銷售額	應納稅額(5%) = 應納稅額		
地址			限繳日期	109年02月15日		
應繳營業稅額合計		肆仟捌佰零拾伍元整				
公庫計算	本稅逾期 未加徵滯納金 %	本稅逾期 未加計利息	總計 (元)	銷售單位 (蓋章)		經辦人員 (蓋章)
				臺北市立大學		郭斌

說明：
 1. 機關、團體銷售貨物或勞務，應就每筆交易每次之銷售額於銷售時填寫本繳款書，將記帳聯及扣款聯交買受人作為記帳及扣款憑證(買受人為非依加值型及非加值型營業稅法第4章第1節規定計稅之營業人者不得扣款)，並應於銷售之次月15日前持憑收據聯、收款機儲留存聯及報款聯向代收稅款金融機構繳納(即而不代收)。
 2. 納稅義務人逾期繳日期(如遇例假日則順延)繳納者，每逾2日按應納本稅加徵1%滯納金至30日止，逾30日仍未繳納，且未申請復查者，依法移送強制執行，應納本稅於滯納期滿(30日)之次日起依各年度1月1日郵政儲金1年期定期儲金固定利率，按日加計利息，一併繳收。對加徵滯納金如有不服，應於滯納期滿(30日)之翌日起30日內，申請復查。對本稅逾期加計利息如有不服，應於滯納期滿(30日)次日(處分生效日)之翌日起30日內，申請復查。
 3. 納稅者如有欲納稅者權利保護法第7條第8項但書規定，為重要事項陳述者，請另填報「營業稅聲明事項表」並檢附相關證明文件。
 4. 繳款前請核對各項填報資料，資料如有不符，請將正資料後重新列印繳款書，不得直接於繳款書上修改，以避免納稅資料與傳碼錄取內容不符，發生爭議。

格式：22B 高鐵收據



台灣高鐵電子車票購票證明



列印日期：2016-07-21

統一編號：05155853
 營利事業名稱：*****
 卡號/票號：2904701661381
 付款日期：
 乘車日期：2016-06-14 17:07:00
 票證類別：手機電子票證
 起程站：高鐵台中車站
 到達站：高鐵板橋車站
 銷售額：638
 營業稅額：32
 票價：670
 控管編號：290470166138116061



購(退)票/搭乘證明單
Purchase/Refund/Travel Proof

開立日期: 109年04月17日 買受人: [Name]

購票證明 Purchase Proof 退票證明 Refund Proof 搭乘證明 Travel Proof

票種: 普通票 Regular Ticket 團體票 Group Ticket
 回数票 Multi-ride Ticket (天/day 次/trip)
 定期票 Periodic Ticket (天/day)
 電子票證 Electronic Stored Value Card 其他 Others

票/卡號: 2903301081248 / 2903401084684

乘車日/效期: 109. 4. 17 依首次使用日起算效期

起程站: 南港 台北 板橋 桃園 新竹 苗栗 台中 彰化 雲林 嘉義 台南 左營
 到達站: 南港 台北 板橋 桃園 新竹 苗栗 台中 彰化 雲林 嘉義 台南 左營

金額 Sum	票款 Ticket Fare	製卡費 Card Price	退票扣除款項 Deduction		合計 Total
	2250		應扣票款 Deducted Fare	退票手續費 Service Charge	
					2250

備註: [Blank]

注意事項 Note:
 1. 購票證明僅作為旅客支付票款之證明，不得作為乘車憑證。
 2. 已開立購票證明之車票如須變更/退票，應持回本證明單辦理。車票一經退票後，原購票證明即視同無效。
 3. 一張車票或一次乘車紀錄限開立一張證明。旅客如重複申請且未依規定使用，由申請人自負一切法律責任。
 4. 持回数票開立搭乘證明者，「票款」欄位之金額為「回数票單次票價」。
 5. 持定期票開立搭乘證明者，「票款」欄位之金額為「定期票單日票價」。
 6. 本證明單未經本公司加蓋戳章或經塗改後，視為無效。

車站: [Stamp] 經辦人: [Stamp]

格式：22C 台鐵收據

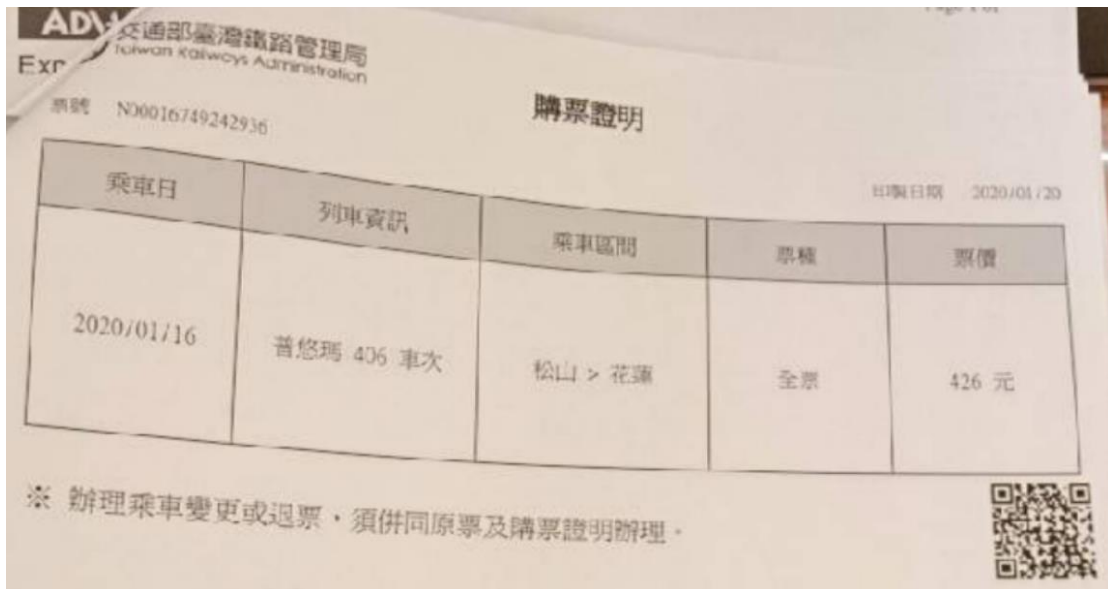

格式：222 其他客運車票、國內飛機票

電子機票收據 / 登機證 ELECTRONIC TICKET RECEIPT / BOARDING PASS		UNIAIR 立榮航空	
立榮航空 收據專用章	立榮航空股份有限公司 22958771 台北市長安東路2段117號8樓	班次 FLIGHT	B7 6318
票價 FARE	TWD 2149	目的地 DEST.	松山 TSA
航程 ROUTE	馬公-松山	日期 DATE	2014/04/23
電子機票票號 ELECTRONIC TICKET NUMBER	5252434076244	姓名 NAME	陳志龍
付款方式 FORM OF PAYMENT		編號 SEQ	030
開票日期/地點 ISSUE DATE/PLACE	2014/04/18 UNI FLT MZG	登機時間 BOARDING	20:45
買受人統一編號		登機門 GATE	7
		艙等 CLASS	Y
		座位 SEAT	12K

持優惠票者於登機時請出示優惠憑證

格式：25 收銀機統一發票(三聯副聯式) 、

電子發票證明聯 、 載具號碼憑證

收銀機統一發票 (三聯副聯式扣抵聯)
 中華民國109年3-4月份 BL 26166605
 ※買受人為非營業人者本聯作廢

環世通科技股份有限公司
 104 台北市南京東路三段82號2樓
 70464312 TEL: (02)2518-5877#213
 日期: 109/08/1 14:35
 買受人: 05155853
 賣卡號碼: 1-07-9999

國內行動服務費	1347.00元
國內長途服務費	264.00元
國內市話服務費	0.00元
銷售額	1611.00元
營業稅	81.00元
總計	1692.00元

銷售額: 1611.00
 營業稅: 81.00
 總計: 1692.00

買受人	區分	進貨及費用	固定資產	7	編號
註記欄	得扣抵			8	
	不得扣抵				

台灣中油
電子發票證明聯
 109年03-04月
 ZU-80602041
 2020-03-31 11:38:55
 隨機碼 8209
 賣方 86492052 買方 05155853

TTA51 01-04-1117 豐陽加油站
 使用發票請於109/5/7前回站更換
 注意事項詳背面

豐陽加油站(TTA51)
 02-26579000
 台北市內湖區文德路26號
 2020-03-31 11:38:55

品名/數量	單價/自步單價	金額
九五無鉛	19.7	
39.43	18.9	745.1X
合計 1項		
銷售額	710元	
稅額	35元	
總計	745元(信用)	

收銀機統一發票 (三聯式 扣抵聯)
 中華民國109年3-4月份 ZA 12778559
 ※買受人為非營業人者本聯作廢

煥真點企業有限公司
 桃園市中壢區僑聖八街21號一樓
 NO:16255464 TEL:(03)433-4000
 日期: 109/04/13
 買受人: 研華股份有限公司
 收銀卡號碼: 05155853

產品代號/ PO.No.	數量/單價	金額
1700027742-01 / PO:11196995	80	14,320
	179.00	14,320

銷售額: 14,320
 營業稅: 716
 總計: 15,036

買受人	區分	進貨及費用	固定資產	3	編號
註記欄	得扣抵			4	
	不得扣抵				

格式：25 電子發票證明聯

洋基通運股份有限公司桃園營業所

電子發票證明聯

2018-01-16

發票號碼：ZU77313275
 買方：研華股份有限公司
 統一號碼：05155853
 地址：

格式：25

第1頁 / 共1頁

品名	數量	單價	金額	備註		
運費	1.000	5,805.00000	5,805.00	620931032 / TTT173233		
				總備註：620931032 / TTT173233		
銷售額合計			\$5,805.00	營業人蓋統一發票專用章		
營業稅	應稅	Y	零稅率	免稅	\$290.00	賣方：洋基通運股份有限公司桃園營業所
總計			\$6,095.00	統一編號：87928483 地址：桃園市蘆竹鄉上福村上興路182號		
總計新台幣 (中文大寫)			陸仟零玖拾伍元整			

格式：25 載具號碼憑證



台灣電力公司
www.taipower.com.tw

105年01月繳費憑證(金融機構代繳用戶)

◎ 貴用戶本期用電排放 CO₂ 約 2961 公斤
◎ 致請節約用電，以減少 CO₂ 排放，降低地球暖化衝擊
◎ 104年下半年電價費率審議會審定之每度
燃料成本為 1.5395 元

11491
北市內湖區瑞光路26巷20弄1號
研華股份有限公司

先生/女士/寶號

M01WZA0M0105012724367

單據號碼: M0105012724367

電號 (Customer Number) 01-86-1398-41-5		扣繳日期 (Payment Date) 105/01/23		應繳總金額 (Total Amount) ***20302 元																					
前 期 發 票 資 訊	發票期別	本 期 載 具 號 碼	載具類別(6位) 載具號碼是列印中獎發票證明聯 之唯一識別碼，遺失無法補發， 繳費後請妥善保存！																						
	發票號碼		ED0003																						
金額(元)	* 發票如中獎將另函通知，屆時請至全省四大超商多媒體機輸入 載具號碼，列印中獎電子發票證明聯至中獎獎金代發單位兌領。 相關發票資訊亦可至本公司網站電子發票平台輸入該期繳費憑 證上之載具號碼(年期別、載具流水號、檢核碼)查詢。		年期別(5位) 載具流水號(10位) 檢核碼(15位)																						
			10501 BBN1274518 0107 01661398415																						
計費期間: 104.12.07至105.01.05		下次扣繳日: 105.02.23		輪流停電組別: D 鎖線代號: W256																					
基本資料			計費內容																						
用電種類:	需量綜合營業用		基本電費	4503.2元																					
用戶營利事業統一編號:	05155853		流動電費	15798.7元																					
代繳帳號:	WZA0-00022210*****		稅前應繳總金額	19335.0元																					
契約容量(瓩)	26		營業稅	967.0元																					
經常契約	21		應繳總金額	20,302元																					
最高需量(瓩)	5683																								
經常需量																									
計費度數(度)																									
經常(尖峰)度數																									
<table border="1"> <thead> <tr> <th>比較項目</th> <th>用電日數</th> <th>度數</th> <th>節電量</th> <th>日平均度數</th> </tr> </thead> <tbody> <tr> <td>本期</td> <td>30</td> <td>5683</td> <td></td> <td>189.43</td> </tr> <tr> <td>去年同期</td> <td>34</td> <td>5595</td> <td></td> <td>164.56</td> </tr> <tr> <td>去年下期</td> <td>27</td> <td>5106</td> <td></td> <td>189.11</td> </tr> </tbody> </table>			比較項目	用電日數	度數	節電量	日平均度數	本期	30	5683		189.43	去年同期	34	5595		164.56	去年下期	27	5106		189.11	已由代繳機構完成扣繳 		
比較項目	用電日數	度數	節電量	日平均度數																					
本期	30	5683		189.43																					
去年同期	34	5595		164.56																					
去年下期	27	5106		189.11																					
客服專線: 1911 本公司營利事業統一編號: 04860092 服務單位: 新店服務所 服務地址: 231 新北市新店區北新路二段 129 號			註: 本繳費憑證各項金額數字係由機器印出，如發現非機器列印 或有塗改字跡或無收費章戳者，概屬無效。																						
用電地址: 新北市新店區民權路 108-3 號四樓																									

表號: 011404817	電表倍數: 0001	本次/下次抄表日: 105.01.06/105.02.01	表別說明詳背面
表別	01	06	
上期指數	99194	26020	
本期指數	04877	28212	

本公司 105 年起依法開立無實體電子發票，目前正與財政部研商發票小額中獎獎金，直接匯入委託金融單位代繳用戶原扣款帳戶之辦法，確定方案將於奉財政部核准後施行，並公告於本公司網站 (http://www.taipower.com.tw)。



臺北自來水事業處委託轉帳代繳水費繳費憑證
Taipei Water Department Water Charge Transfer Payment Receipt

收件地址：11491 臺北市內湖區陽光街365巷35號一樓

服務電話：87335678、87703389

服務地址：臺北市光復北路266號

用戶姓名：研華股份有限公司

本處統一編號：03774909

寄件日期：105/02/17

水 號 (Account Number)				序號	種別	冊別	收費年月 (Year/Month)	轉帳日期 (Payment Date)	應繳總金額 (Total Amount Due)
大區	中區	戶號	檢						
F	05	105090	0	1	I	B29	105年02月	105年02月15日	\$304
用水地址：臺北市內湖區陽光街365巷35號一樓 ※本處自105年起配合開立無實體電子發票，右方之載具號碼係對應雲端發票之唯一識別碼，遺失無法補發，繳費後請妥善保存。如發票中獎將另函通知，屆時請至全省四大超商多媒體機輸入載具號碼，列印中獎電子發票證明聯至中獎獎金代發單位兌領。							載具類別(6位) 105年1月起原明信片格式收據已更改為繳費憑證(A4格式)，本單為已繳費憑證，敬請妥善保存。 EE0002 年期別(5位) 載具流水號(10位) 檢核碼(8位) 10502 BB00287775 670DCAD9		
基本資料							項 目		金 額
水表號碼： B097015534 本期指針： 842 上期指針： 826 本期用水量： 16 本期總表指針： 1594 上期總表指針： 412 本戶分攤總表度/戶數： 0/戶數11 總用水量： 16 用水計費期間： 1041126 / 1050128 下次抄表/收費日期： 1050401 / 1050412 用戶統一編號： 05155853 代繳帳號(繳費管道)： 00700022210*****							口徑/基本費： 20/136.0 用水費： 80.0 水費項目小計： 216.0 (應稅費用：205.7 營業稅：10.0) 水源保育與回饋費： 8.0 污水下水道使用費： 80.0 代徵費款小計： 88.0 本期金額： 304.0 應繳總金額(元)： 304.0		
※貴戶繳納水費開立電子發票相關資訊，請至本處網站電子發票平台輸入繳費憑證上之載具類別編號及載具號碼(年期別、載具流水號、檢核碼)查詢。 ※貴府水表使用年限已屆，近期將請承商免費到府換裝(確定日期將另以「換裝水表通知單」通知)，敬請配合辦理。 ※配合財政部修正統一發票使用辦法，本處自105年起開立電子發票，相關宣導及配合事項詳水單背面說明。 ※貴戶本期用水量較去年同期增加14度(7%)，碳排放量較去年同期增加1.008公斤(7%)，請為節約用水共盡心力，並檢附近期用水資料供參考。									
收費年月		10412	10410	10408	10406	10404	10402		
用水量度數		9	12	6	5	4	2		

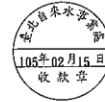

中華電信股份有限公司
台中營運處 105年02月繳費通知

第 1 頁
共 2 頁



40759
信 台中西屯區臺灣大道二段633號6樓
之1
研華股份有限公司

先生
女士
寶號
QT1C0B00401
0039649

帳單查詢免付費客服專線:123
電子信箱: smartj01@cht.com.tw
營利事業統一編號: 52003801
聯絡地址: 台中市西區市府路37號

變動載具號碼
10502BB20668019221021227Q185

應繳總金額(元)
\$373

繳費期限	繳費方式
105/03/02	自行繳款

營運處代號	用戶號碼
43	W015299

【繳款提醒】：截至105/02/05尚有逾期待繳金額 \$373元，請速繳費。如收到本單時已繳清費用，請無需再繳。
貴客戶若持本單於便利商店繳費，請要求蓋收訖章、索取繳費證明單並核對金額。

用戶統一編號: 05155853	用戶帳號:	計費週期: 第1週期	帳單別:
通知單流水號: 2210212270185	彙寄編號:	計費期間: 105/01/01至105/01/31	
費用項目	金額	費用項目	金額
(市話/寬頻業務)	小計 355		
ADSL 電路月租費	374		
長期租用ADSL電路月租費優惠	-19		

貨客戶ADSL速率為: 4M/1M。

政府補助、全民共享105年2月29日前，寬頻用戶升
用戶升級及換購之手機享政府補助，詳情請參閱

格式：28 海關進口貨物稅費繳納證

海關進口貨物稅費繳納證 (CX) 兼匯款申請書				繳款截止日期	103/08/05
納稅義務人 ACA DIGITAL CORPORATION				稅單號碼	CXI31132684329
				統一編號	28023047
進口	貨物進口日期	船(機)名及呼號(班次)	稅費項目	金額(新臺幣:元)	
I	103/07/22	LD 0680	進口稅	\$0	
報關行箱號	提單號碼	報單號碼	商港建設費	\$0	
223	288-30893564 8825112800	CX/ 103/223/GQ652	推廣貿易服務費	\$673	
應否查驗	貨名(第1項C.C.C.CODE)				
	85423100002				
件數	列印者代號	核發機關			
1 CTN	erchang		營業稅	\$84,224	
1.扣繳未成	填發日期		稅費合計	\$84,897	
2.申請繳現	103/07/22		營業稅稅基	\$1,684,483	
3.先放後稅擔保額 度不足	填發關員				
4.申請EDI線上扣繳					
利用通匯辦理繳款者請填列： 解款行：關貿網路公司 戶名：台北關稅局經收稅款戶			地址：桃園縣大園鄉航翔路105號 臺北關竹圍分關		

海關進口貨物稅費繳納證兼匯款申請書(N5110)			統一編號	報關箱號
納稅義務人： (代表人/負責人) ADVANTECH CO., LTD.			05155853	289
報單/文件號碼：	CW 0928904033	稅單號碼：	CW131190226410	查驗：N
提貨單號碼：	112-59260062	繳款截止日期：	109/04/27	填發日期：109/04/13
(案號)：	CN102045203	銷帳編號：		進口日期：109/04/12
總件數：99	推廣貿易服務費 \$1,972	核發機關	收款機構戳記	
				
營業稅：	\$246,622			
稅費合計(新臺幣)：	\$248,594			
營業稅稅基：	\$4,932,440			

第一聯收據聯—交繳款人收執作為納稅憑證 (繳納應行注意事項詳見背面)